

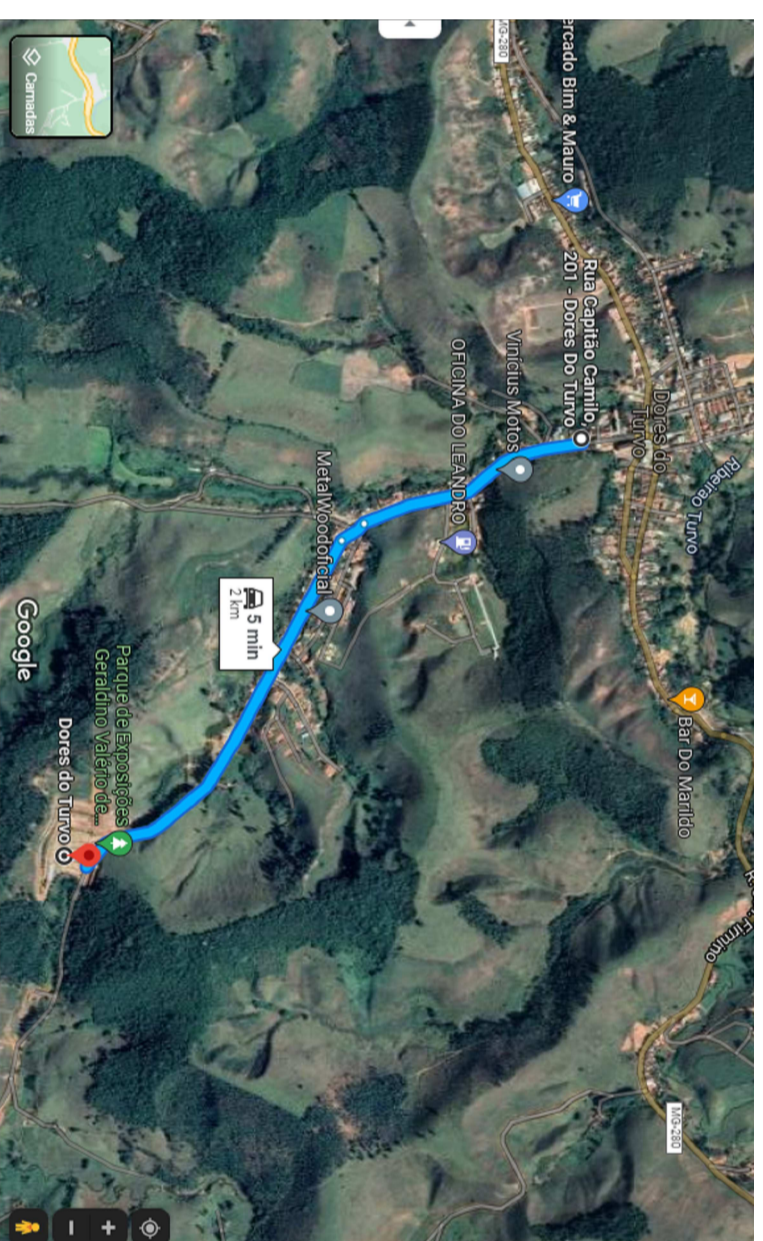

GRUPO DE LOCALIZAÇÃO DE USINA DE CBUO S/ ESCALA

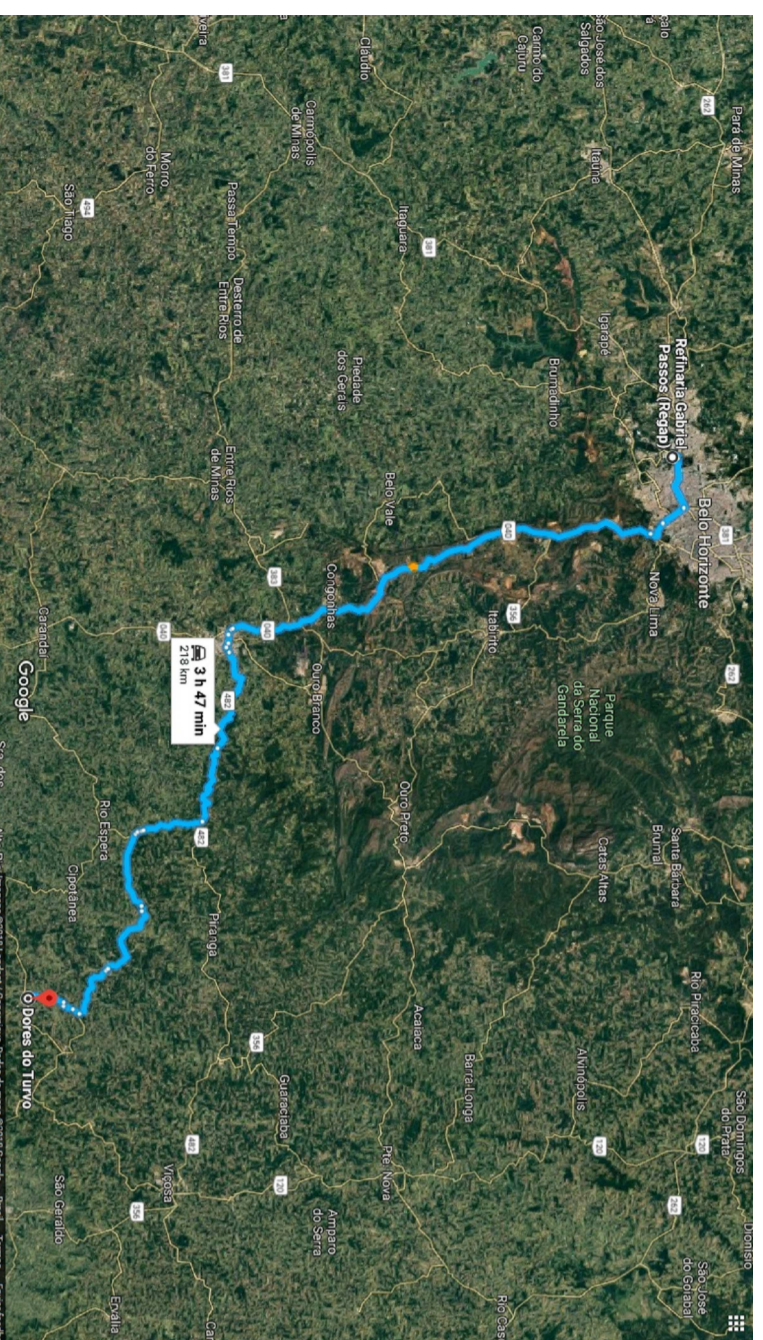

GRUPO DE LOCALIZAÇÃO-ROTA-FORNA S/ ESCALA



GRUPO DE LOCALIZAÇÃO DE REFINARIA DE BR-20 (BETIM-MG) S/ ESCALA

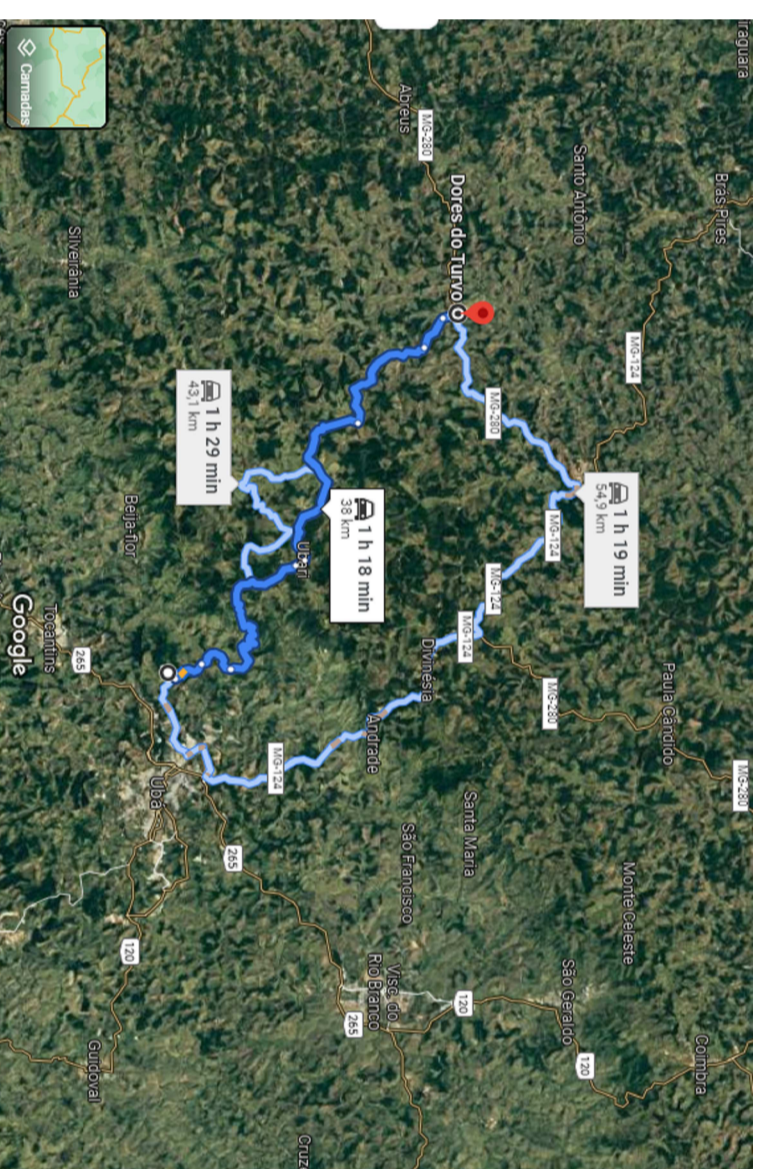

GRUPO DE LOCALIZAÇÃO - MATERIAL AGREGADO S/ ESCALA

Rua Ver. José Rodrigues Pires  
 Ponto A = 20°59'8,05"S - 43°10'50,78"O  
 Ponto B = 20°58'58,53"S - 43°11'9,87"O

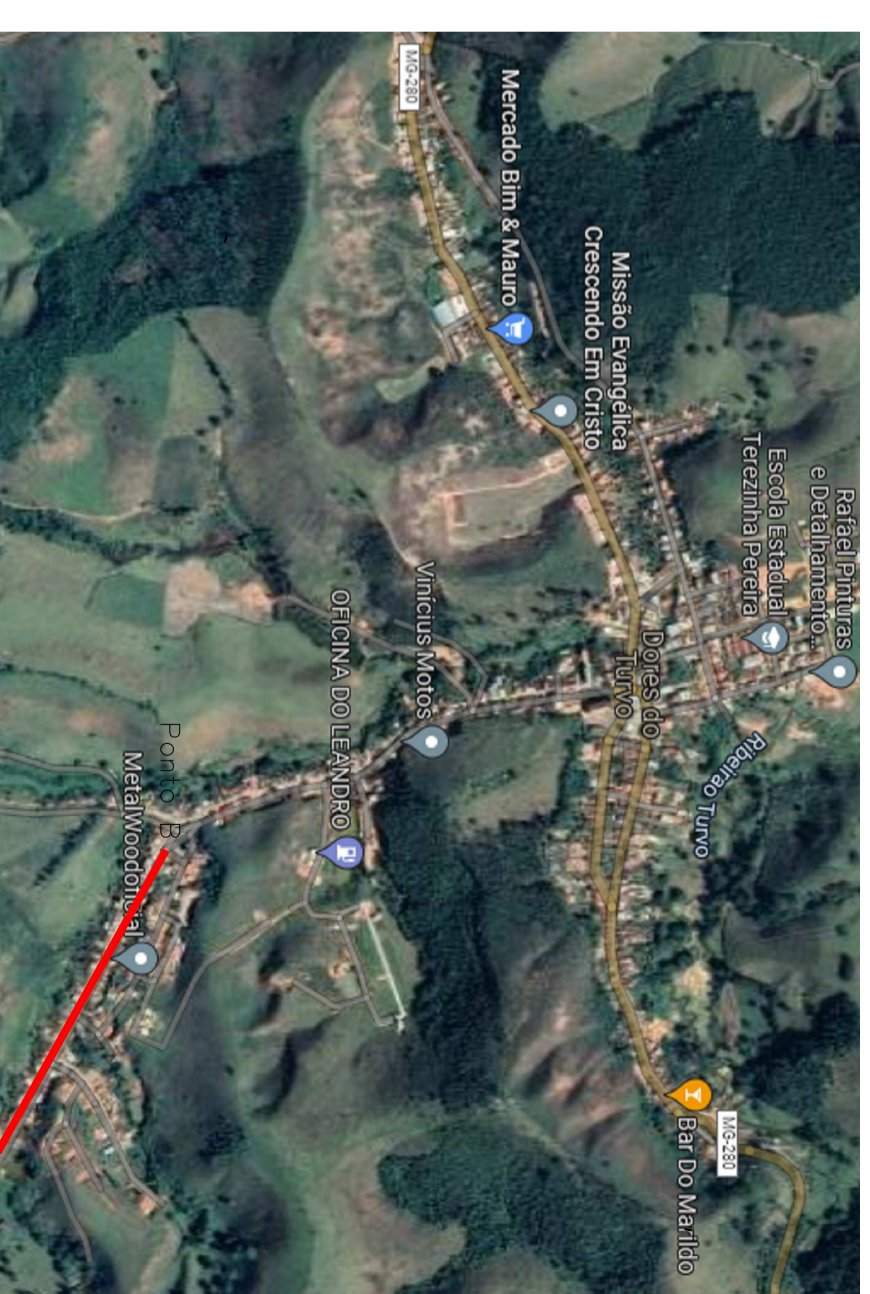

GRUPO DE LOCALIZAÇÃO DA OBRA S/ ESCALA

**APROVADO**  
 18.128.249/0001-42  
 PREFEITURA MUNICIPAL DE  
 DORES DO TURVO  
 Pça. Chega Agostão José Rezende 30  
 Centro - CEP: 35.513-000  
 Dores do Turvo - Minas Gerais

Carolina Borges Barros Muniz  
 Secretária Municipal  
 Rua da Constituição, 2277  
 Fátima - Minas Gerais  
 CEP: 35.513-000

ASSINATURA E APROVAÇÕES

Descrição: PAVIMENTAÇÃO ASFALTICA EM VIAS URBANAS DO MUNICIPIO

Ministério do Desenvolvimento Regional | CONTRATO: 1079281-49/2021  
 Rua Ver. José Rodrigues Pires, Santo Antônio - Dores do Turvo  
 Croqui de Localização

Data: OUT/2023 Escala: Indicação: ART: MG2023249482 FORMATO: A-2 PRANCHETA: 01/04

VALDIR RIBEIRO DE BARROS  
 PREFEITO MUNICIPAL

LEANDRO SANTANA DE SOUZA  
 ENGENHEIRO CIVIL CRÉDITO 103840

**MUNICÍPIO DE DORES DO TURVO**  
**ESTADO DE MINAS GERAIS**  
 PRAÇA CONDE AGOSTINHO JOSÉ DE REZENDE, N° 30  
 DORES DO TURVO - MG - CEP: 35-513.000  
 e-mail: prefeitura@doresdoturvo.mg.gov.br  
 CNPJ: 18.128.249/0001-42

