

PLANTA BAIXA
ESCALA 1/100

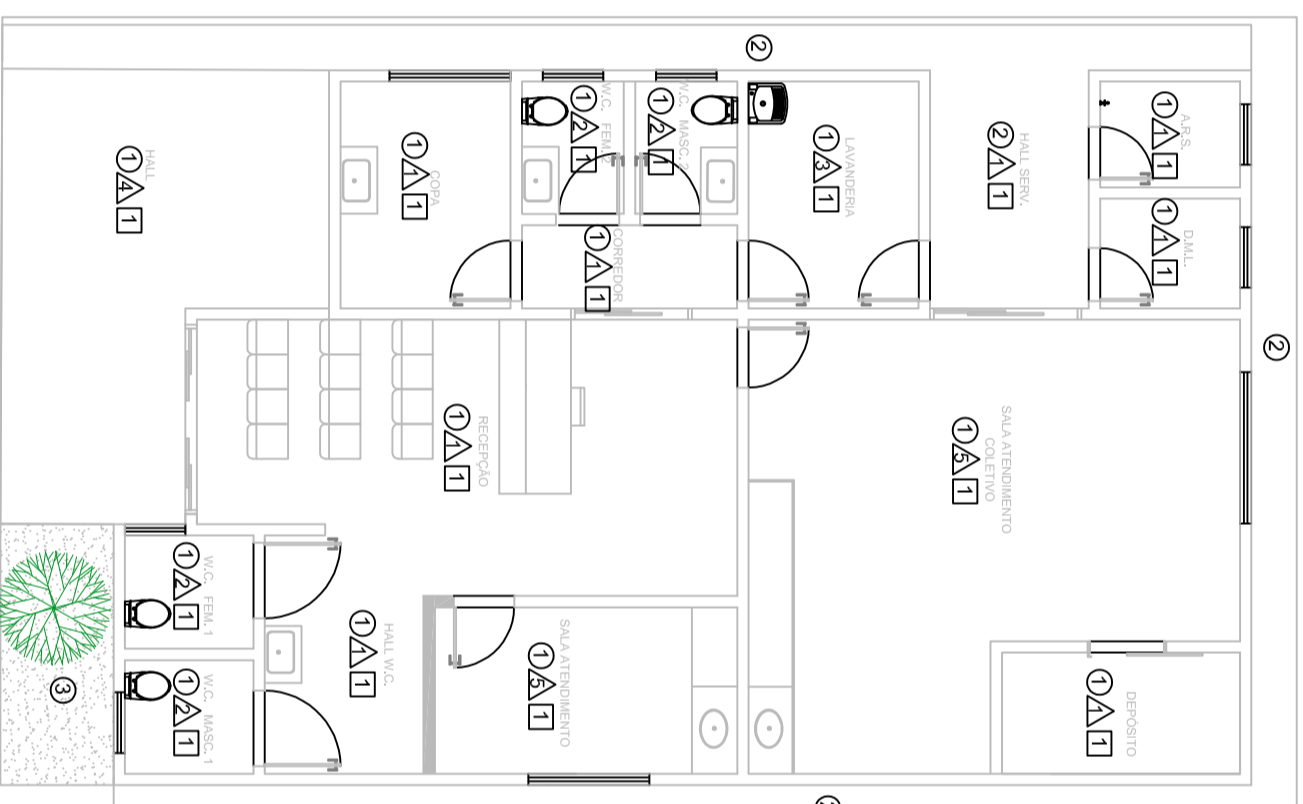

PLANTA REVESTIMENTO
ESCALA 1/100

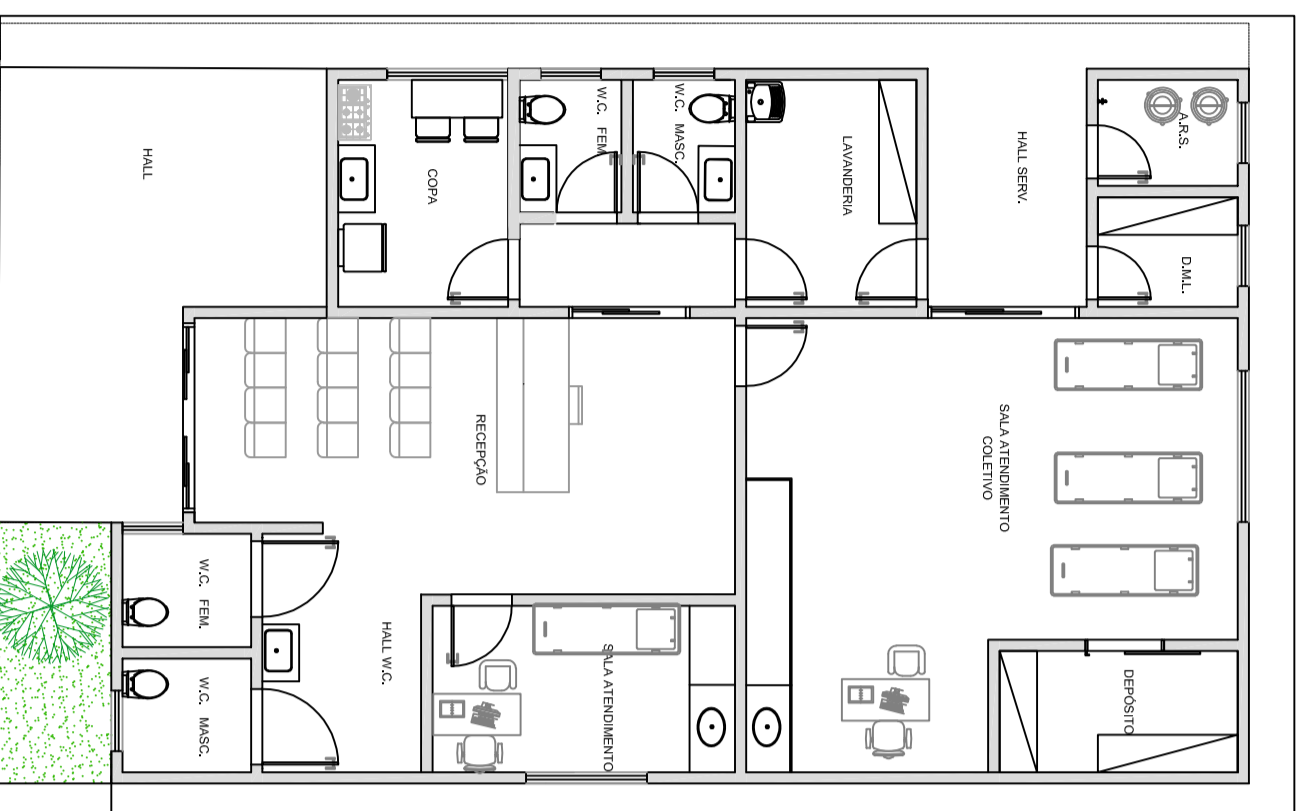

PLANTA BAIXA LAYOUT
ESCALA 1/100

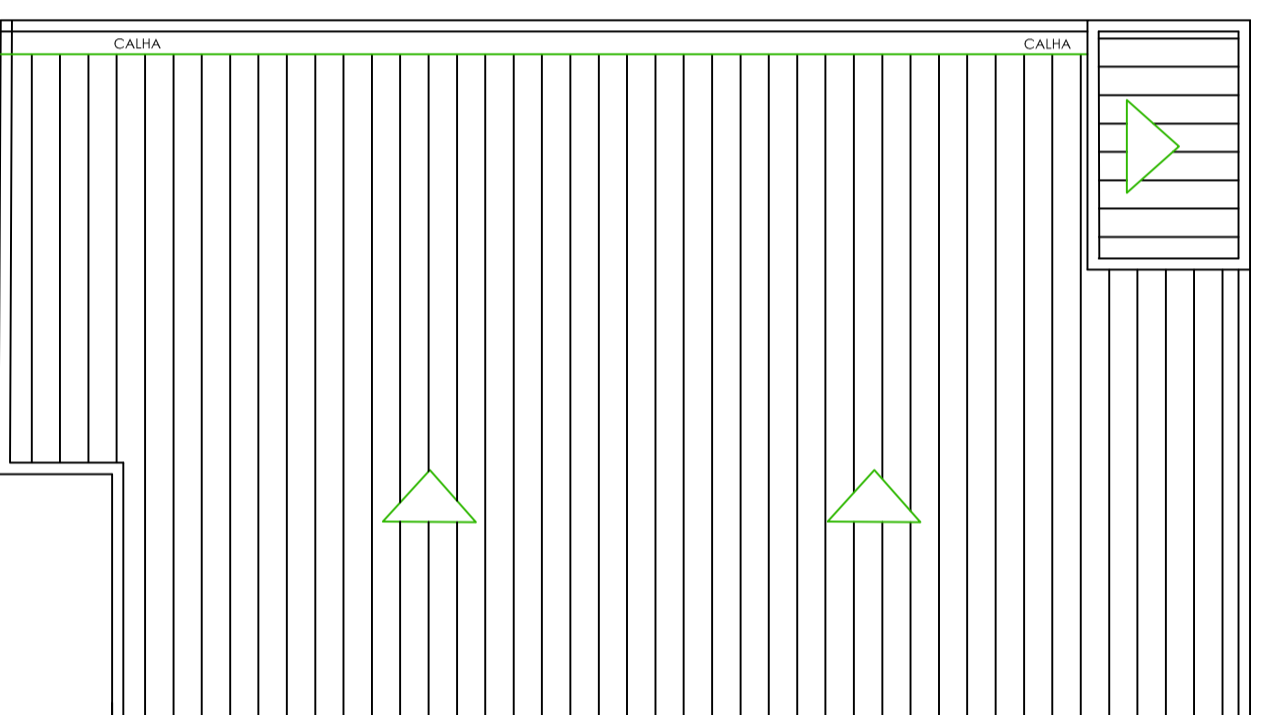

PLANTA COBERTURA
ESCALA 1/100

LEGENDA REVESTIMENTOS
1 REVESTIMENTO CERÂMICO
2 REVESTIMENTO CERÂMICO AMARELO
3 REVESTIMENTO CERÂMICO CEMENTO QUEIMADO
4 REVESTIMENTO CERÂMICO CEMENTO QUEIMADO
5 REVESTIMENTO CERÂMICO CEMENTO QUEIMADO
6 REVESTIMENTO CERÂMICO CEMENTO QUEIMADO
7 REVESTIMENTO CERÂMICO CEMENTO QUEIMADO
8 REVESTIMENTO CERÂMICO CEMENTO QUEIMADO
9 REVESTIMENTO CERÂMICO CEMENTO QUEIMADO
10 REVESTIMENTO CERÂMICO CEMENTO QUEIMADO
11 REVESTIMENTO CERÂMICO CEMENTO QUEIMADO
12 REVESTIMENTO CERÂMICO CEMENTO QUEIMADO
13 REVESTIMENTO CERÂMICO CEMENTO QUEIMADO
14 REVESTIMENTO CERÂMICO CEMENTO QUEIMADO
15 REVESTIMENTO CERÂMICO CEMENTO QUEIMADO
16 REVESTIMENTO CERÂMICO CEMENTO QUEIMADO
17 REVESTIMENTO CERÂMICO CEMENTO QUEIMADO

AMBIENTE	ÁREA (m²)
Hall	21,17
Recepção	23,26
Hall W.C.	6,60
W.C. Fem.	2,55
W.C. Masc.	2,55
Sala Atendimento	8,80
Copa	6,75
W.C. Fem. 2	2,36
W.C. Masc. 2	2,36
Corredor	3,19
Lavanderia	6,75
Sala Atendimento Coletivo	33,23
Depósito	5,04
Hall Serviço	6,61
Atargo de Resíduo Sólido (ARS)	2,59
Depósito de Material de Limpeza (DML)	2,68
Fossato Externo	25,42
ÁREA TOTAL (m²):	161,85

QUANT.	LARGURA (m)	ALTURA (m)	MODELO	PETROBRIL
P1	0,80	2,10	PORTA DE ABERTURA EM ALUMÍNIO ANODIZADO COM VÍDRIO DE SEGURANÇA	-
P2	0,70	2,10	PORTA DE ABERTURA EM ALUMÍNIO ANODIZADO COM VÍDRIO DE SEGURANÇA	-
P3	1,00	2,10	PORTA DE ABERTURA EM ALUMÍNIO ANODIZADO COM VÍDRIO DE SEGURANÇA	-
P4	2,50	2,10	PORTA DE COBERTURA EM VÍDRIO TEMPERADO - 4 VIDROS	-
P5	1,60	2,10	PORTA DE COBERTURA EM VÍDRIO TEMPERADO - 2 VIDROS	-
P6	2,00	2,10	PORTA DE COBERTURA EM VÍDRIO TEMPERADO - 2 VIDROS	-
P7	1,00	2,10	PORTA DE COBERTURA EM VÍDRIO TEMPERADO - 4 VIDROS	-
P8	1,60	1,00	JANELA EM VÍDRIO TEMPERADO - 4 VIDROS	1,10
P9	0,80	0,80	JANELA RECALCANTE EM VÍDRIO TEMPERADO	1,70

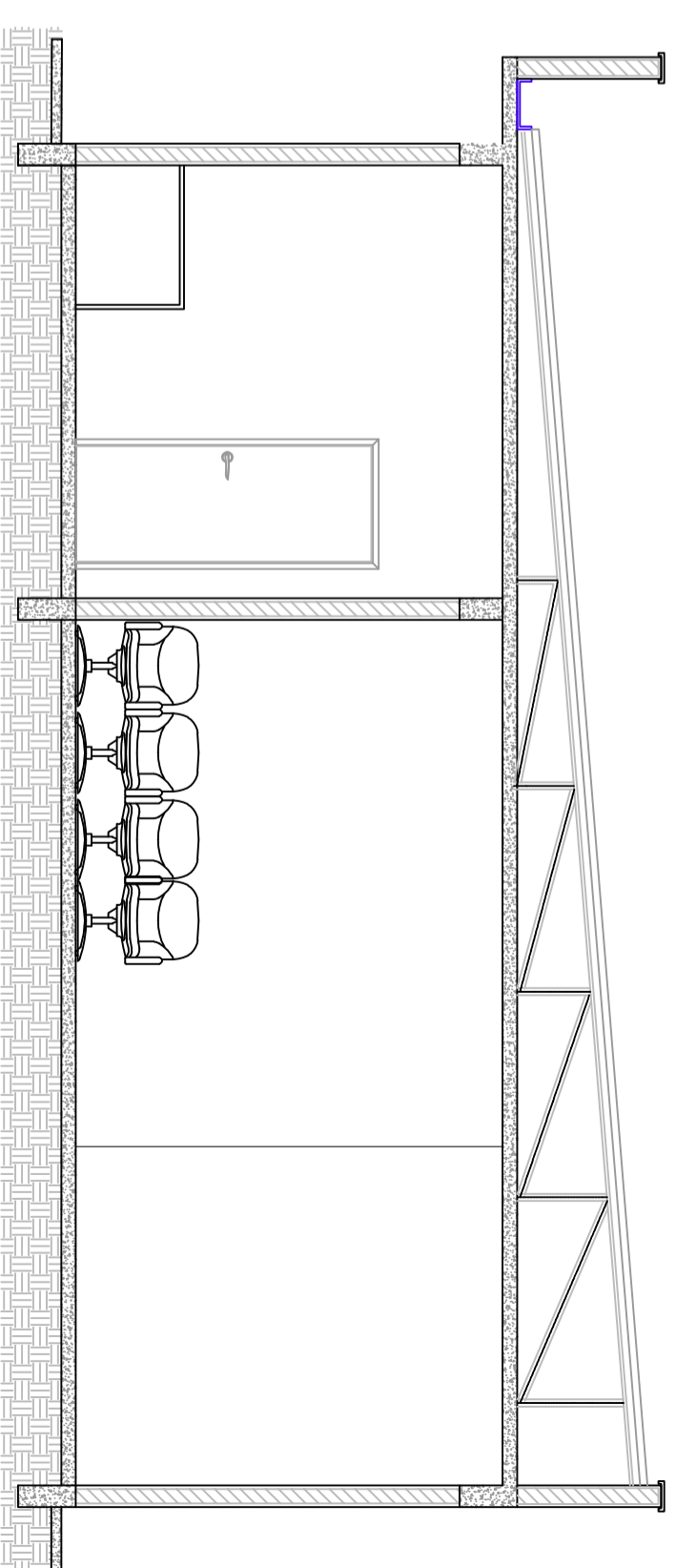

CORTE AA
ESCALA 1/100

ASSINATURA E APROVAÇÕES

Descrição:
CONSTRUÇÃO DE CENTRO DE FISIOTERAPIA
Rua Francisco Grossi, 149, Centro - Dores do Turvo
Planta Baixa, Cobertura, Revestimento e Corte

VALDIR RIBEIRO DE BARROS
PROFESSOR MUNICIPAL

Data:
JUL/2023

Escala:
Indicada

FORMATO:
A-2

PRANCHETA:
02/04

LEANDRO SANTANA DE SOUZA
ENGENHEIRO CIVIL (CRM: 103840)

MUNICÍPIO DE DORES DO TURVO
ESTADO DE MINAS GERAIS
RUA PAULO FERNANDES DE FARIAS, N. 55
DORES DO TURVO - MG - CEP: 36-513-000
(32) 3576-1130 e-mail: prefeitura@doresdoturvo.mg.gov.br
CNPJ: 18.128.249/0001-42