

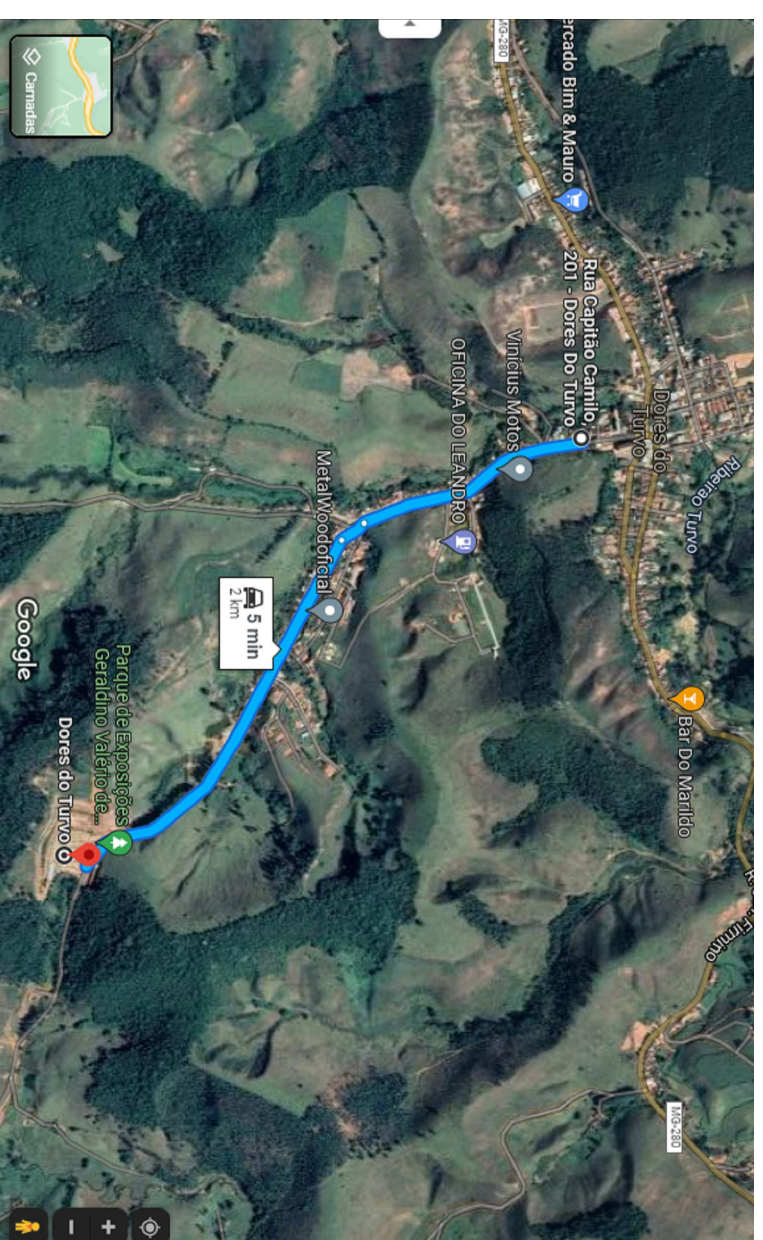

CROQUI DE LOCALIZAÇÃO DE USINA DE GABU S/ ESCALA

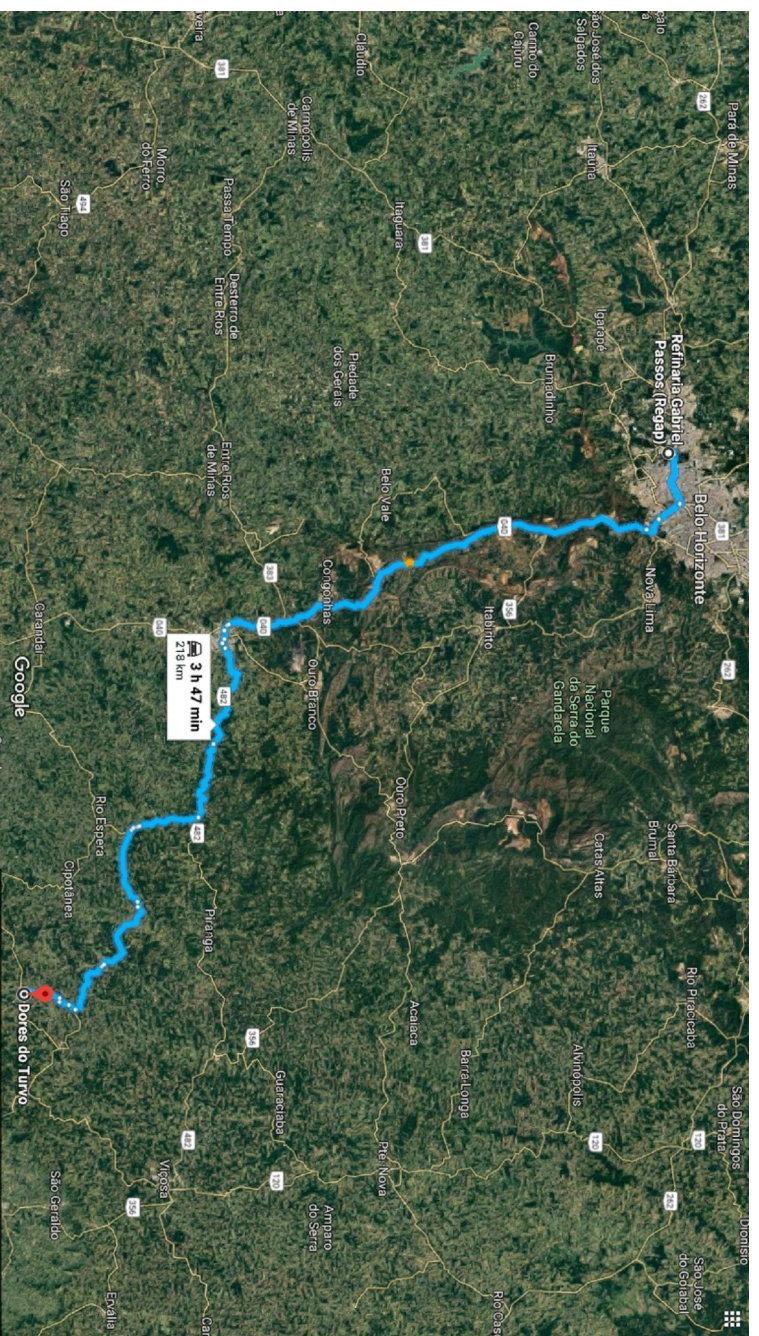

CROQUI DE LOCALIZAÇÃO-BOTA-FORRA S/ ESCALA



CROQUI DE LOCALIZAÇÃO DE REFINARIA DE RR-1C (BETIM-MG) S/ ESCALA

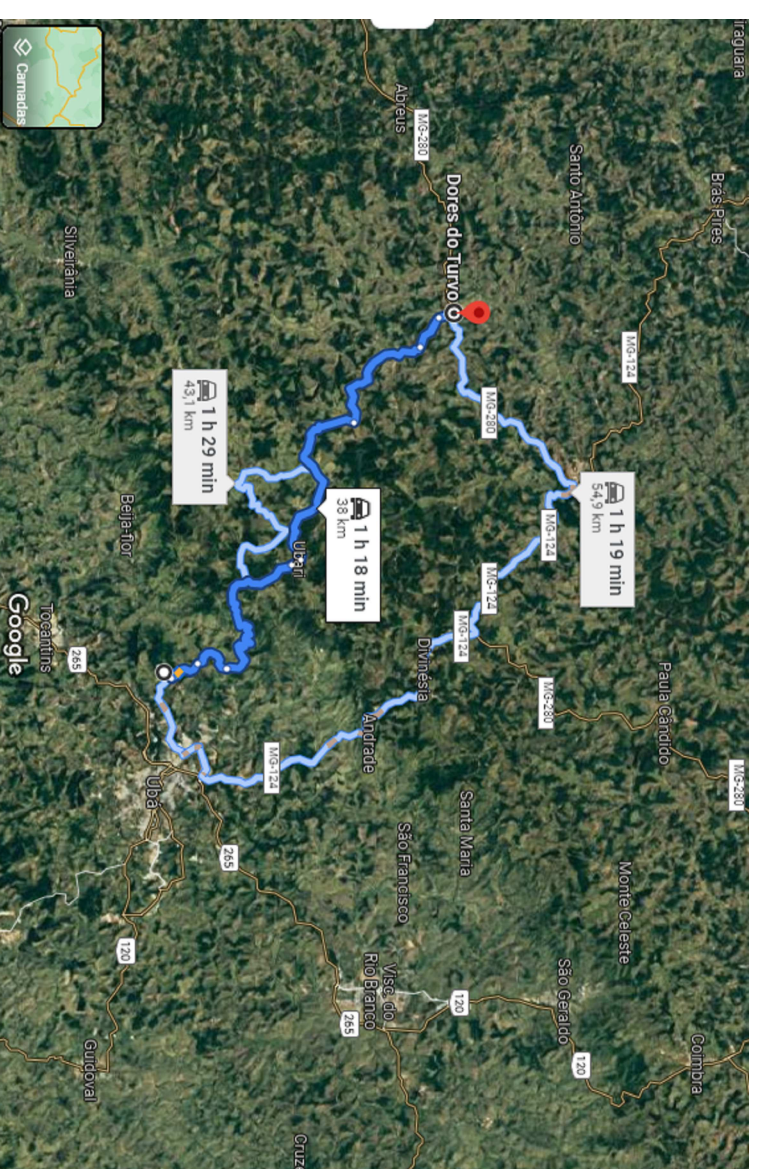

CROQUI DE LOCALIZAÇÃO - MATERIAL AGRICOLA S/ ESCALA

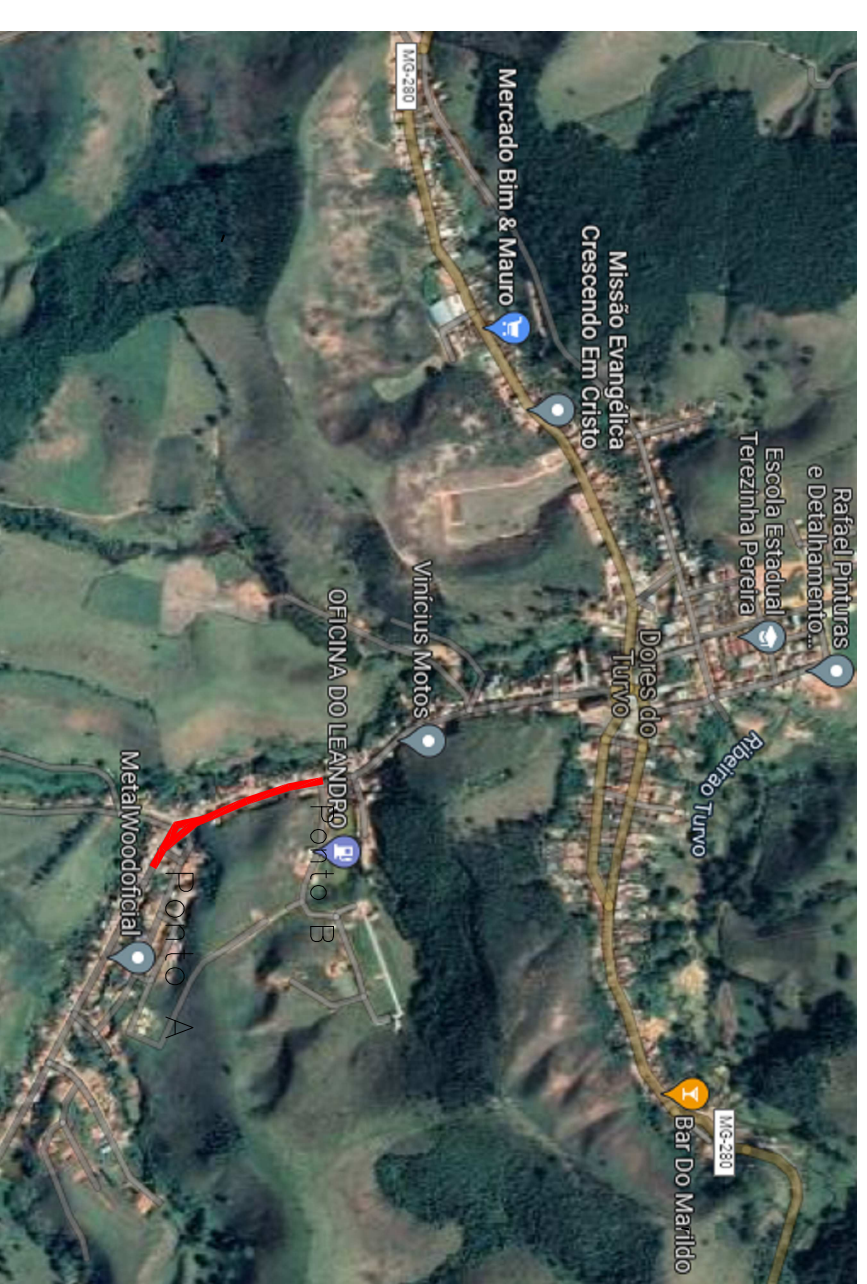

CROQUI DE LOCALIZAÇÃO DA OBRAS S/ ESCALA

Rua Ver. João Gonçalves Heleno

Ponto A = 20°58'58.53"S – 43°11'9.87"O

Ponto B = 20°58'47.72"S – 43°11'14.66"O

APROVADO
18.128.249/0001-42
PREFEITURA MUNICIPAL DE
DORES DO TURVO
 Pça. Chegado Agostinho José de Rezende 30
 Dorés do Turvo - Minas Gerais
 CNPJ: 18.128.249/0001-42

Graciele Birga Barros Miranda
 Matrícula: 2294
 Preenchido em: 02/08/2023
 Prefeitura Municipal de Dorés do Turvo

ASSINATURA E APROVAÇÕES

Descrição:
 PAVIMENTAÇÃO ASFALTICA EM VIAS URBANAS DO MUNICIPIO
 Ministério das Cidades | CONTRATO: 939597/2022
 Rua Ver. João Gonçalves Heleno - Santo Antônio - Dorés do Turvo
 Croqui de Localização

DATA:	ESCALA:	ART:	FORMATO:	PRANCHETA:
OUT/2023	Indicada	MG2023249080	A-2	01/04

MUNICÍPIO DE MIRMAS GERAIS
 ESTADO DE MINAS GERAIS
 PRAÇA CONDE AGOSTINHO JOSÉ DE REZENDE, Nº 30
 DORES DO TURVO - MG - CEP: 36-513.000
 e-mail: prefeitura@doresdoturvo.mg.gov.br
 CNPJ: 18.128.249/0001-42

